

さあ、気軽に  
どこへでも。

クルマのサブスク

KiNTO

ガイドブック





# KINTOで気軽&気楽に新車に乗ろう!

KINTOは、クルマの維持に必要な諸費用がコミコミでトヨタの新車に乗れるサービスです。

## クルマの諸費用がコミコミ!

税金や保険の支払い・手続きの  
わずらわしい手間もナシ

車検や消耗品など急な出費なし!  
家計のやりくりラクラク!!

車両代金  
+  
登録諸費用



自動車税\*1



自動車保険



メンテナンス



故障修理費



車検代\*2



消耗品



## KINTOならではの 自動車保険で安心

KINTOの自動車保険は補償も充実。  
年齢を問わずどなたでも\*4お乗りいただけます!

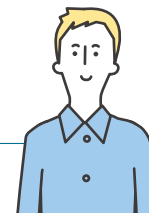

万が一保険を使っても  
月々のご負担は  
変わりません

（クルマの修理にいくらかかっても）  
1事故あたり**最大5万円\***5で  
修理が可能です  
〔自損事故の場合も含まれます。〕

\*4.契約者が認めた方に限ります。法人契約の場合は、保険が適用される運転者の範囲が異なります。\*5.ご契約中の車両がご返却いただけない場合、規定損害金のお支払いが必要になりますが、全損事故時は自動車保険のリースカー車両費用保険特約によってカバーされるため、お客様のご負担は発生いたしません。

## お支払いは月々定額でラクラク。\*3

### 通常ローン

5年/60回払いの  
場合

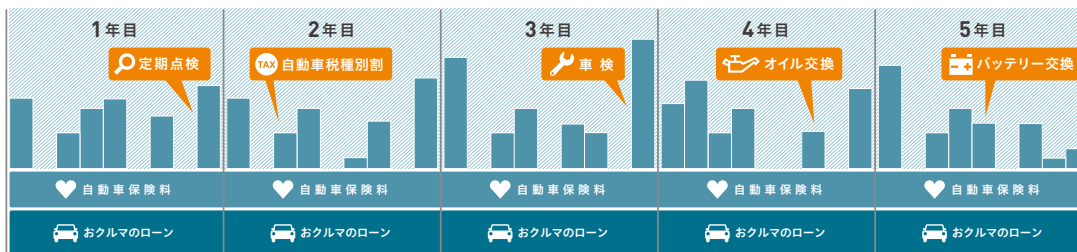

こんなにすっきり!!

### KINTO

5年契約の場合



## メンテナンスも消耗品交換も KINTOにお任せ

カーライフで不安な車検・メンテナンスを  
トヨタの正規販売店で受けられます。  
オイル・タイヤ・バッテリーなどの  
消耗品交換も月額料金にコミコミです!

\*タイヤ交換の対象外になるケースがございます。詳しくはP13をご参照ください。



## KINTOについてよくわかる動画はこちら

クルマのサブスク KINTO

5分でわかる!

サ一 概要

\*1.自動車にかかる税金:自動車税(環境性能割(初回登録時に発生)、自動車税種別割(毎年発生)、重量税(初回登録時や車検時に発生)) \*2.車検代:初期費用フリープランの5年・7年契約および初期費用フリープラン・解約金フリープランで再契約された場合。\*3.解約金フリープランをご契約の場合は、初回契約時・再契約時に申込金が別途発生します。 ※月間走行距離制限は1,500km(3年間:54,000km、5年間:90,000km、7年間:126,000km)までの契約です。通算走行距離で制限を超えた場合は、超過分の精算が必要です。詳しくはP16をご参照ください。 ※車両返却時にお客様ご自身で返却車両の車両状態を確認し、キズや汚れ等を自己申告いただきます。ご申告内容をもとに修繕・修復費用を請求いたします。返却車両の状態が自己申告を上回る修理・クリーニングが必要な場合、車両価値が低下している場合など、通常使用の範囲を超える損傷があった場合は、減損した価値相当額もしくは原状回復に必要な費用と、修繕・修復費用との差額をご請求いたします。詳しくはP16をご参照ください。 ※表記のお支払いの図はイメージです。

プラン毎の  
違いを解説



# ニーズに合わせて選べる、2つのプラン!

初期費用なしで気軽にはじめられる「初期費用フリープラン」と、解約金なしで見直しがしやすい「解約金フリープラン」をご用意。  
あなたにぴったりのプランでカーライフをお楽しみいただけます。

	初期費用なしで 気軽にはじめられる <b>初期費用 フリープラン</b> <small>→ 詳しくは P.11</small>	解約金なしで いつでも見直せる*1 <b>解約金 フリープラン</b> <small>→ 詳しくは P.11</small>																					
初回契約時	3・5・7年契約から選択 契約期間が長いほど、月額利用料はお手頃に <b>3年契約 &gt; 5年契約 &gt; 7年契約</b>	初回3年契約																					
再契約時	3年・5年契約選択時は再契約により最長7年お乗りいただけます 再契約後は長期契約の月額利用料を適用 <b>4～5年目：5年契約相当の月額利用料を適用</b> <b>6～7年目：7年契約相当の月額利用料を適用</b>	初回3年契約、再契約により最長7年お乗りいただけます 再契約後は月額利用料を割引*2 <b>4～5年目：約15%OFF</b> <b>6～7年目：約30%OFF</b>																					
ボーナス併用払い	選択可*3	選択不可																					
申込金	<b>初回契約時・再契約時ともに 0円</b>	初回契約時・再契約時に規定の申込金をお支払いいただきます																					
中途解約金	規定の中途解約金をお支払いいただきます	いつでも <b>中途解約金 0円</b>																					
新たなKINTO契約への 乗り換え時	中途解約と比較して <b>おトクな手数料</b> で 次のクルマへの <b>乗り換えが可能*4</b> <small>→ 詳しくは P.14</small>	乗り換え時も申込金の返還はございません																					
基本月額利用料の イメージ	<p>申込金不要、初期費用0円で始められる 初回は3・5・7年契約から選べる 再契約時も申込金不要</p> <table border="1"> <tr> <td>3年目</td> <td>5年目</td> <td>7年目</td> </tr> <tr> <td>■ 3年契約</td> <td>再契約1回目 5年契約相当の月額利用料を適用</td> <td>再契約2回目 7年契約相当の月額利用料を適用</td> </tr> <tr> <td>■ 5年契約</td> <td>» 月額利用料は3年契約よりお手頃</td> <td>再契約1回目 7年契約相当の月額利用料を適用</td> </tr> <tr> <td>■ 7年契約</td> <td>» 月額利用料は5年契約よりお手頃</td> <td></td> </tr> </table> <p>初回契約期間中はおトクな手数料で乗り換えが可能</p>	3年目	5年目	7年目	■ 3年契約	再契約1回目 5年契約相当の月額利用料を適用	再契約2回目 7年契約相当の月額利用料を適用	■ 5年契約	» 月額利用料は3年契約よりお手頃	再契約1回目 7年契約相当の月額利用料を適用	■ 7年契約	» 月額利用料は5年契約よりお手頃		<table border="1"> <tr> <td>3年目</td> <td>5年目</td> <td>7年目</td> </tr> <tr> <td>■ 初回3年契約</td> <td>申込金(再契約)</td> <td>申込金(再契約)</td> </tr> <tr> <td></td> <td>再契約1回目 初回契約の月額利用料より 約15%OFF</td> <td>再契約2回目 初回契約の月額利用料より 約30%OFF</td> </tr> </table> <p>いつでも中途解約金0円!</p>	3年目	5年目	7年目	■ 初回3年契約	申込金(再契約)	申込金(再契約)		再契約1回目 初回契約の月額利用料より 約15%OFF	再契約2回目 初回契約の月額利用料より 約30%OFF
3年目	5年目	7年目																					
■ 3年契約	再契約1回目 5年契約相当の月額利用料を適用	再契約2回目 7年契約相当の月額利用料を適用																					
■ 5年契約	» 月額利用料は3年契約よりお手頃	再契約1回目 7年契約相当の月額利用料を適用																					
■ 7年契約	» 月額利用料は5年契約よりお手頃																						
3年目	5年目	7年目																					
■ 初回3年契約	申込金(再契約)	申込金(再契約)																					
	再契約1回目 初回契約の月額利用料より 約15%OFF	再契約2回目 初回契約の月額利用料より 約30%OFF																					

\*1.解約のお申し出は、解約希望日を含む月より2ヶ月前の月内(1日～末日)にご申告ください。詳しくはP14をご参照ください。\*2.解約金フリープランの初回契約時(1～3年目)との比較。\*3.個人契約のみ選択可能。\*4.個人契約のみ。また、再契約後はのりかえGOはご利用いただけません。詳細はP14をご参照ください。

こんな方に  
オススメ!

# 初めてクルマに 乗る方に

クルマの購入には車両代金の他に、自動車保険や税金\*1、メンテナンス費用などの出費があります。KINTOなら諸費用までコミコミなので、気軽に安心のカーライフをおくれます。



**POINT 1** ご夫婦でも、ご家族でも、ご友人でも、年齢・運転者の制限なし!  
KINTOならではの自動車保険で安心

**年齢を問わず、どなたでも\***  
お乗りいただけます!

万が一保険を使っても  
**月々のご負担は変わりません**

クルマの修理にいくらかかっても  
1事故あたり**最大5万円\***で  
修理が可能です  
[自損事故の場合も含まれます。]

**POINT 2** 20代のお客様には、充実した自動車保険が  
コミコミのKINTOが圧倒的にお得!

クルマの維持には車両代金の他に、メンテナンスや毎年の自動車税、自動車保険などの諸費用がかかります。

この自動車保険が特に若い方にとって大きな負担になる場合が多く、保険料が月額1~2万円になるケースも少なくありません。KINTOの月額利用料には、充実した補償内容の自動車保険がコミコミ。保険料を含めたトータルのお支払いでぜひ比べてみてください。

## 「KINTO(3年契約)の利用」と「現金一括購入」した場合の比較

■ヤリス X GAS 1.0L 2WD(5人)、最安値パッケージ、追加オプションなし、初期費用フリープラン3年契約、ボーナス併用払いなしの場合

<p><b>38,940円/月</b></p> <p>KINTOの場合 [支払総額 ¥1,401,840]</p>	<p><b>43,906円/月</b></p> <p>現金一括購入の場合 [支払総額 ¥1,580,618]</p>	車両代 …… ¥1,651,700
		税金・諸費用 …… ¥170,040
		保険・メンテナンス …… ¥502,143
		3年後の下取り参考価格 …… ¥743,265
		<b>支払総額 ¥1,580,618</b>
		……
		<b>月額利用料に換算すると…</b>

※保険の年齢条件は21歳以上9等級で試算。※KINTO WEBサイトのシミュレーションツールで試算。シミュレーション結果は2024年10月時点の情報となります。※KINTOではメーカーオプションが付帯されているため、車両代はメーカー希望小売価格と異なります。※表示価格はすべて税込です。

**POINT 3** すべて新車のKINTOなら最新の安全装備が  
ついているから初めてのクルマでも安心

KINTOは全て新車、トヨタの最新の安全装備を搭載しています。例えば「Toyota Safety Sense\*4」と「パーキングサポートブレーキ(静止物)」を搭載した一部車種は追突事故を約9割\*5と大幅に低減しました。

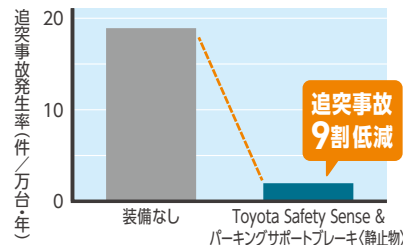

さらに KINTO Unlimitedなら、クルマを買い替えなくても安全機能が進化していくのでずっと安心! → 詳しくは P.18

\*1.自動車にかかる税金:自動車税(環境性能割(初回登録時に発生)、自動車税種別割(毎年発生)、重量税(初回登録時や車検時に発生)) \*2.契約者が認めた方に限ります。法人契約の場合は、保険が適用される運転者の範囲が異なります。\*3.ご契約中の車両をご返却いただけない場合、規定損害金のお支払いが必要になりますが、全損事故時は自動車保険のリースカー車両費用保険特約によってカバーされるため、お客様のご負担は発生いたしません。\*4.装備内容は、プリクラッシュセーフティ(歩行者検知機能付衝突回避支援タイプ/ミリ波レーダー+単眼カメラ方式)、レーンディパーチャーアラート(ステアリング制御機能付)、オートマチックハイビーム、レーダークルーズコントロール(全車速追従機能付)。\*5.公益財団法人交通事故総合分析センター(ITARDA)が持つ日本における死傷事故データを基に算出。対象車種は、普及車種であるカローラ、プリウス、プレミオ、アリオン合計約68万台で、2015年1月~2017年12月までのToyota Safety Sense装着車・非装着車それぞれの事故発生率を算出。その結果、装着車では、非装着車に比べて追突事故が約9割低減していることが分かりました。Toyota Safety Senseとパーキングサポートブレーキ(静止物)の組み合わせによる追突事故約9割低減との結果も、同じ算出によります。

初めてのクルマにぴったりの  
1台がきっと見つかる!

KINTOのラインアップを見る





こんな方に  
オススメ!

# ライフイベントが 控えている方に

家計の管理やクルマの面倒な手続きなどを減らすならKINTOがおすすめ。

ライフスタイルに合わせて乗り換え・

乗り続けることも可能でフレキシブルに付き合えます。

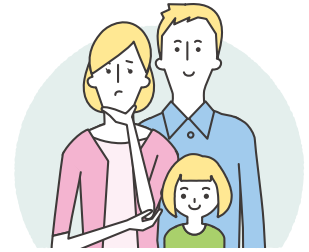

POINT

1

## 家計の管理がしやすい 諸費用コミコミの月々定額!\*

毎月クルマに掛かる費用を一本化でき、急な出費がないため、クルマに掛かる家計の見通しが立てやすくなります。



### ■通常ローンのお支払いイメージ

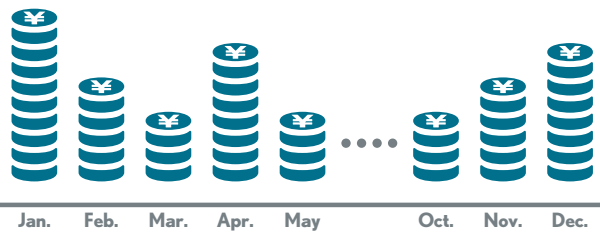

税金や点検費用、  
契約期間によっては  
車検など、クルマにかかる  
費用は月々バラバラ。

### ■KINTOのお支払いイメージ

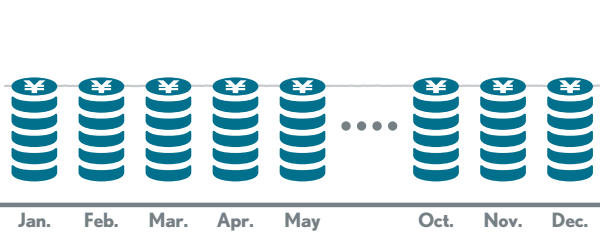

KINTOならずと定額。  
やりくりラクラクで、  
煩わしい手間もナシ!

さらに クレジットカード払い\*2なら、ショッピングポイント\*3を貯めることも可能です。

POINT

2

## フレキシブルに乗れるKINTOがオススメ!

ライフスタイルに合わせて見直しができるのがKINTOです。

例えばこんなお悩みにもお答えします!

子供が生まれるから  
ミニバンに乗り換えたい



「初期費用フリープラン」なら、おトクに  
クルマを乗り換えられる\*4

「のりかえGO」を利用可能!

詳しくは  
P.14

都市部への引っ越しを  
控えていてクルマを手放したい

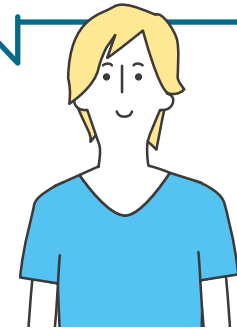

契約期間中いつでも中途解約金0円の  
「解約金フリープラン」をご用意!

\*1.解約金フリープランをご契約の場合は、初回契約時・再契約時に申込金が別途発生します。\*2.口座振替もご選択いただけます。\*3.ショッピングポイントの付与条件はカード会社によって異なります。\*4.再契約後はのりかえGOはご利用いただけません。

フレキシブルにクルマを  
乗り換えたい方にオススメ

KINTOのラインアップを見る



こんな方に  
オススメ!

# 高齢で運転が 不安な方に

いつまでも安心・安全なカーライフを。  
運転が不安な方には最新の安全装備が付いた  
トヨタの新車に乗れる  
KINTOがおすすめです。

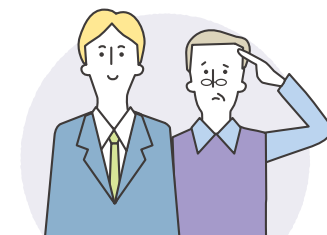

POINT

1

## 最新の予防安全機能を搭載したクルマに 乗り続けられて安全

KINTOは全て新車、トヨタの最新の安全装備を搭載しています。例えば「Toyota Safety Sense\*1」と「パーキングサポートブレーキ(静止物)」を搭載した一部車種は追突事故を約9割\*2と大幅に低減しました。

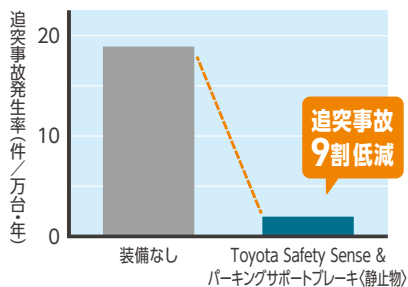

さらに

KINTO Unlimitedなら、  
クルマを買い替えなくても  
安全機能が進化していくので  
ずっと安心です。

詳しくは  
P.18

POINT

2

## 中途解約もできる KINTOがおすすめ!

いつでも中途解約金0円で、再契約をしながら最長7年間クルマに乗れる「解約金フリープラン」もご用意しております。免許返納を考えている、いつまで乗るかわからない、といったご不安にもお応えします。

POINT

3

## 万が一、事故を起こしても 月額料金が変わらないから安心

KINTOの月額利用料には、自動車保険料が含まれています。万が一事故で車両保険を使用しても、1事故あたり最大5万円で修理が可能、月額利用料は変わりません!

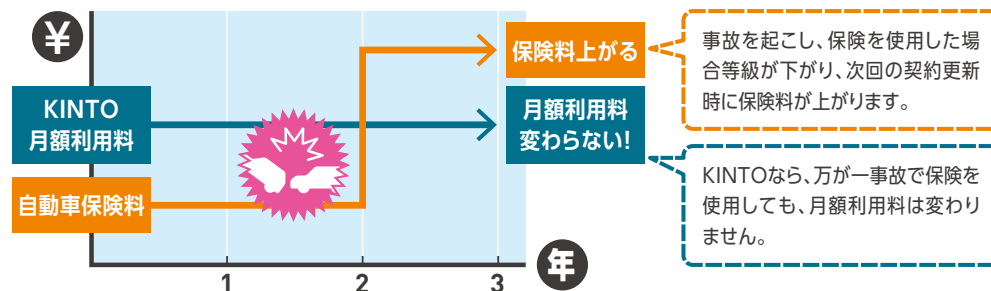

\*1.装備内容は、プリクラッシュセーフティ(歩行者検知機能付衝突回避支援タイプ/ミリ波レーダー+単眼カメラ方式)、レーンディパーチャーアラート(ステアリング制御機能付)、オートマチックハイビーム、レーダークルーズコントロール(全車速追従機能付)。\*2.公益財団法人交通事故総合分析センター(ITARDA)が持つ日本における死傷事故データを基に算出。対象車種は、普及車種であるカローラ、プリウス、プレミオ、アリオンを合計約68万台で、2015年1月~2017年12月までのToyota Safety Sense装着車・非装着車それぞれの事故発生率を算出。その結果、装着車では、非装着車に比べて追突事故が約7割低減していることが分かりました。Toyota Safety Senseとパーキングサポートブレーキ<静止物>の組み合わせによる追突事故約9割低減との結果も、同じ算出によります。

安全性能を重視する方に。  
納車後も機能をアップグレード!

KINTOのラインアップを見る



こんな方に  
オススメ!

# 期間限定でクルマを 使いたい方に

転勤や免許返納など  
ライフスタイルに変化があり、  
明確に期間が決まっていないが  
期間限定でクルマを使用したい方にピッタリ。



## KINTOの解約金フリープランなら 期間を自由に決めておクルマを利用したい方におすすめです!

契約期間中いつでも中途解約金0円で解約できる「解約金フリープラン」をご用意。\*1

再契約すれば最長7年乗ることが可能なので、いつまで乗るかかわからないといった方にも安心です。

### 単身赴任中だけ

仕事の関係で単身赴任が  
決まった。  
だけど期間が  
読めないからクルマは  
どうしようかな。

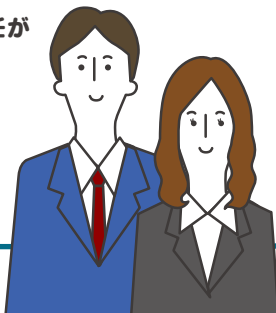

KINTOの「解約金フリープラン」ならいつでも  
中途解約金0円\*1なので、単身赴任のような期間  
限定でのクルマの使用にぴったり。使用期間を  
もう少し延ばしたいといった場合でも再契約も  
可能\*2なのでフレキシブルに対応できます。

### ご家族の免許取得・独立まで

子供が免許を取ったので  
最新の安全装備のついた  
新車に乗りたいな。  
また、子供が独立したら  
新しいクルマに  
乗り換えたいな。

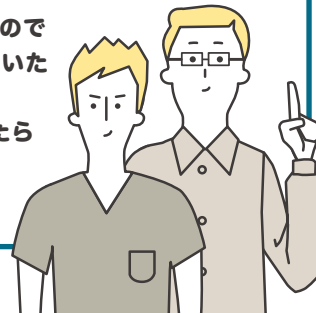

KINTOは最新の安全装備を搭載した新車に乗る  
ことが可能です。  
また、KINTO自動車保険なら契約者が認めた  
方なら、年齢問わずどなたでも保険の対象\*3に  
なります。

### 納車待ちの間

新車を購入したけど  
クルマが届くまで  
時間がかかるな・・・  
半年だけ・1年だけでも  
乗りたいクルマに乗れる  
方法はないかな・・・



KINTOなら納車待ちの間だけでもおクルマを  
ご利用いただくことが可能です。  
「予め決まった期間だけ乗れば良い」などの  
ご要望にお応えします。

\*1.解約のお申し出は、解約希望日を含む月より2ヶ月前の月内(1日～末日)にご申告ください。詳しくはP14をご参照ください。\*2.再契約により最長7年お乗りいただけます。\*3.契約者が認めた方に限ります。法人契約の場合は、保険が適用される運転者の範囲が異なります。詳しくはP09をご参照ください。

クルマを使用する期間が変動したり  
決まっていない方に便利

KINTOのラインアップを見る



# 法人にも KINTO!

KINTOは経営者視点で社用車ニーズにお応えします。

税金や保険、メンテナンス等の費用を一本化でき、

月々定額でクルマに掛かるコストが明確です。

解約金フリープランなら、

いつでも車両の見直しが可能です。\*1



## 賃貸借契約で会計処理が可能です。(オペレーティング・リース取引に分類された場合)

- ① 債務とみなされないで **資金調達余力を温存**できます。
- ② 固定資産台帳での管理が不要。面倒な **減価償却から解放**されます。
- ③ 月額利用料を **経費として計上し損金扱い** できます。

	KINTOの場合	一般的なファイナンス・リース取引の場合	購入・ローンの場合
会計基準	賃貸借扱い	売買扱い	売買扱い
貸借対照表 (B/S)	影響なし (オフバランス取引)	資産計上 (リース資産) 債務計上 (リース債務)	資産計上 (車両運搬具) 債務計上 (借入金*2)
損益計算書 (P/L)	リース費用を損金扱い	減価償却費と支払利息を 損金扱い	減価償却費と支払利息*2を 損金扱い

※申込金は、一般的に支払時に前払費用として計上し、契約期間で償却を実施します。



## 事業ニーズに合わせて社用車の見直しを いつでも行えます。\*1

中途解約の場合、一般的なリースでは中途解約不可もしくは残期間分の一括清算となる場合がありますが、KINTOでは **中途解約金が不要な「解約金フリープラン」**をご用意しています。

**ニーズの変化に合わせて、いつでも社用車の見直しが行えます。\*1**

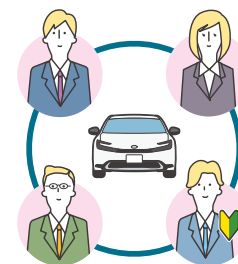

\\ KINTOについてよくわかる動画はこちら //

クルマのサブスク KINTO

法人契約は  
メリット  
だらけ?

### 例) 3年間、月額5万円の契約を24ヶ月目で解約する場合



※解約金フリープランをご契約の場合は、初回契約時・再契約時に申込金が別途発生します。

\*1.解約のお申し出は、解約希望日を含む月より2ヶ月前の月内(1日～末日)にご申告ください。詳しくはP14をご参照ください。\*2.ローンの場合

営業車として普段使いはもちろん、役員車としても。



KINTOのラインアップを見る



#### 主な 留意点

- 記載の内容は2024年10月時点のものです。会計基準が改訂された場合はこの限りではございません。
- 財務・会計処理に係るメリット・デメリットは、貴社の財務・会計基準や車両の使用方法によって異なるため、貴社ご担当の会計士・税理士にご確認いただくようお願いいたします。
- 個人事業主の方は個人名義でご契約ください。



# 法人にも KINTO!

KINTOは経営者視点で社用車ニーズにお応えします。  
税金や保険、メンテナンス等の費用を一本化でき、  
月々定額でクルマに掛かるコストが明確です。  
解約金フリープランなら、  
いつでも車両の見直しが可能です。\*1



## キャッシュフローの安定化を実現し、 車両に付随する事務作業の簡略化が可能です。

- KINTOにはクルマ保有に掛かる諸費用が含まれているので、費用の平準化を図ることができ、突発的な出費がありません。さらに、万が一の事故で自動車保険を使用した場合も、お客様の月額利用料は上がりません。
- 24時間、オンラインでのお見積りが可能です。ご契約は販売店・オンラインのどちらでも可能です。決算書や謄本などの書類提出は不要です。\*2
- 自動車に掛かる税金\*3や自動車保険の事務手続き・支払いの手間から解放されます。

■通常ローンのお支払いイメージ

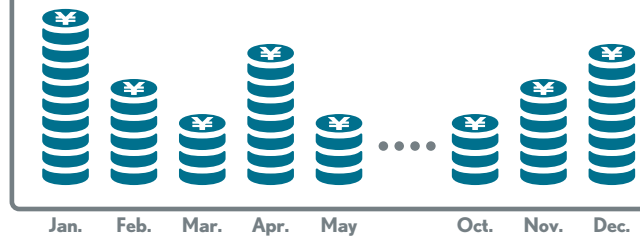

■KINTOのお支払いイメージ

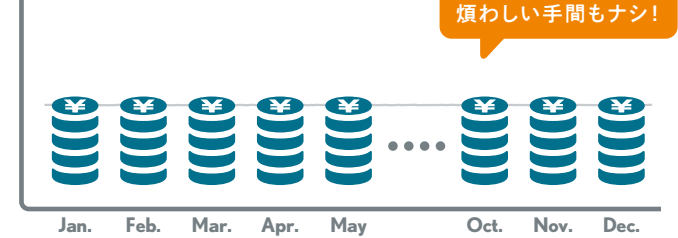

ずっと定額!  
煩わしい手間もナシ!

※解約金フリープランをご契約の場合は、初回契約時・再契約時に申込金が別途発生します。

\\ KINTOについてよくわかる動画はこちら //

クルマのサブスク KINTO

法人契約は  
メリット  
だらけ?

営業車として普段使いはもちろん、役員車としても。

☞ KINTOのラインアップを見る ☞



## クレジットカードでのお支払いなら、 ポイントも貯まります。

月額利用料の支払いには、クレジットカードも選択できます。  
社用車をKINTOにすることで、  
クレジットカードのショッピングポイント\*4を貯めることができます。



\*1.解約のお申し出は、解約希望日を含む月より2ヶ月前の月内(1日～末日)にご申告ください。詳しくはP14をご参照ください。 \*2.複数台のご契約などにより代表者様合計で規定の与信額を超過した場合には決算書が必要となる場合があります。 \*3.自動車に掛かる税金:自動車税環境性能割(初回登録時に発生)、自動車税種別割(毎年発生)、重量税(初回登録時や車検時に発生) \*4.ショッピングポイントの付与条件はカード会社によって異なります。

### ■個人名義・法人名義の相違点

	連帯保証	車検証上の使用者	保険が適用される運転者	中途解約金免除	のりかえGO	ボーナス併用払い
個人名義(個人事業主含む)	不要	契約者(個人)	契約者が認める方	死亡・傷害・疾病等の場合	対象*5	初期費用フリープランの場合選択可
法人名義	原則必要(代表者)	契約法人	法人の役員とそのご家族	対象外	対象外	選択不可

\*5.再契約後、解約金フリープランは対象外

### 主な留意点

- 法人の役員とは、ご契約法人の役員および直接雇用のある職員(パート・アルバイト含む)です。派遣社員・委託先社員は含まれません。ご家族の範囲は、同居の親族(6親等内の血族+3親等内の姻族)および別居の子です。
- 個人事業主の方は個人名義でご契約ください。

初期費用  
フリープラン解約金  
フリープラン

# 初期費用フリープラン・解約金フリープランのサービス概要

2つのプランからニーズに合わせてお選びいただけます。

## ■ 月額利用料に含まれているもの

車両代金	車両代金、お選びいただいたパッケージプランの装備品代金
税金・手数料	自動車税環境性能割、自動車税種別割、重量税、登録手続き費用 ※免税の場合はこの限りではありません。
コネクティッドサービス	T-Connect基本サービスを付帯（一部車種のみ）、新車登録後5年間は無料でご利用いただけます。6年目以降は有料となります。 ※KINTO Unlimited対象車種などは6年目以降も無料でご利用いただけます。
保険	自動車保険料、自賠責保険料
メンテナンス	<ul style="list-style-type: none"> <li>●法定点検</li> <li>●車検（3年契約を除く）</li> <li>●ロードサービス</li> <li>●油脂類の交換および補充</li> <li>●新車点検</li> <li>●故障修理</li> <li>●代車</li> <li>●所定の消耗品の交換</li> </ul> <small>※油脂類および消耗品の交換・補充はメンテナンスノートまたは取扱説明書記載の交換時期や走行距離、コネクティッドカーケアによる通知（KINTO Unlimitedの場合）に応じて実施いたします。</small>
代車	法定点検、車検、故障修理時（レッカー搬送時を除く）に車両をお預かりの場合 <small>※事故時は保険による対応となります。 ※リコール、改善対策（サービスキャンペーン）は対象外です。 ※代車の車種・仕様・年式・カラー等の指定は対応いたしかねます。</small>

## ■ 支払い方法および支払い日

	口座振替	クレジットカード
個人契約	契約者 本人名義の銀行口座	契約者と同一名義の 個人クレジットカード
法人契約	法人名義の 銀行口座	契約者である 法人の法人カード

クレジットカード：毎月2日に「カード会社」に請求 ※1  
口座振替：毎月2日（休日の場合は翌営業日）に引き落とし

※1.お客様の支払い日は、カード会社によって異なります。  
※契約後のお支払い方法の変更（クレジットカード⇄口座振替）はできかねます。  
※初回支払日は、車検証上の登録月の月末締め翌々2日です。

	初期費用フリープラン	解約金フリープラン
月額利用料	口座振替もしくはクレジットカード払い	
申込金	—	クレジットカード払い
のりかえGO手数料	クレジットカード払い	—
中途解約金	銀行振込 もしくは クレジットカード払い	—
修繕・修復費用/ 超過走行料	銀行振込	

## ■ ご契約について

契約対象	<p><b>個人契約：18歳以上・運転免許証をお持ちの方</b></p> <small>※KINTO指定の保証会社およびKINTOにて審査を行います。 ※ご契約車両を運転できる運転免許証をお持ちの方が対象です。 ※初回契約・再契約ともに契約期間満了時のご年齢が90歳以上の場合はご契約いただけません。</small>	<p><b>法人契約</b></p> <small>※KINTO指定の保証会社およびKINTOにて審査を行います。 ※ご契約にあたり原則として代表者の連帯保証が必要です。</small>
------	--------------------------------------------------------------------------------------------------------------------------------------------------------------------	---------------------------------------------------------------------------------------------------

### 主な禁止行為

- 車両の価値を著しく低下させる行為、車両の性能・機能を変更する行為など、車両返却時にこれらの行為が発覚した場合は、原状回復費用について実費をご請求いたしますのでご注意ください。



〈喫煙\*1〉 〈車両の改造\*2〉 〈競技走行\*3〉

\*1.喫煙には電子タバコを含みます。 \*2.KINTO Unlimitedで提供するハードウェアアップグレードは改造には含まれません。GRヤリス・GR86については、違法改造・構造変更など、検査・車検証記載変更を伴う改造を除き、この限りではありません。ただし、お客様ご自身で変更・追加した装備品（ディーラーオプション含む）に生じた損害は、自動車保険の補償対象外となります。クルマの返却の際は原状回復または変更・追加した状態でご返却いただきます。装備品相当額は返金されません。 \*3.GRヤリス・GR86はKINTO・トヨタ自動車・販売店が主催する走行会でのサーキット走行のみ可能です。ただし、サーキット内で生じた損害は、自動車保険の補償対象外となります。

### 主な留意点

#### 登録ナンバーについて

- 字光式ナンバー：取扱不可
- 希望ナンバー：取扱可能、ただし図柄ナンバーおよび抽選ナンバーは選択不可

#### オプション装着について

- メーカーオプション：KINTOにて設定している装備以外は選択不可
- ディーラーオプション\*4\*5：KINTOにて設定している装備以外も、お客様の費用負担により装着可能
- ディーラーオプション・メーカーオプション以外  
の用品について\*5\*6：取付に穴あけ等を要さず、簡易に取り外し可能で、取付・取り外しによる車両への損傷がない市販アクセサリ品については取付可能

\*4.月額利用料に含めることはできませんので、お客様⇄ご契約販売店間で実費精算をお願いいたします。車両返却の際は原状回復またはオプション装着状態でご返却いただきます。なお、オプション装着相当額は返金されません。 \*5.KINTOにて設定している用品以外に生じた損害は、自動車保険の補償対象外となります。また、KINTOにて設定している用品以外はKINTOのメンテナンス対象外です。 \*6.車両返却の際は取付けた用品は必ず外して（原状回復）ください。

オプション・用品の詳細についてはこちら → [https://kinto-jp.com/kinto\\_one/car-parts/](https://kinto-jp.com/kinto_one/car-parts/)

#### サービス（=月額利用料）に含まれていないもの

- 燃料代、充電に掛かる費用、駐車場代、高速道路通行料、洗車代、事故修理費用\*、お客様の故意・過失によるトラブル対処費用、転居時の陸送費用、契約車両をご使用できないことで発生する費用（宿泊費用・休業補償など）、エンジン添加剤など  
※事故修理時はKINTOの自動車保険をご利用いただけます。お客様自己負担額は1事故あたり最大50,000円です。（消費税は掛かりません）
- 以下の場合は、お客様⇄ご契約販売店間で実費精算をお願いいたします。
  - 離島の店舗でのご契約の場合は、別途輸送費用が掛かります。
  - お客様都合で納車場所をご自宅等に変更した場合、別途輸送費用・他県登録費用が掛かる場合があります。
  - 沖縄県の販売店でのご契約の場合、別途下回り防錆コーティングの費用が掛かります。

#### CEV補助金について

- プラグインハイブリッド車および電気自動車を初期費用フリープランで5年契約・7年契約された場合、対象となります。申請は、ご契約者様による申請となります。詳しくは[https://kinto-jp.com/kinto\\_one/subsidy/](https://kinto-jp.com/kinto_one/subsidy/)をご覧ください。対象年度および予算の状況によって制度が変更になる場合がございます。

### GRシリーズとのサービス相違点

	GRヤリス・GR86	その他車種
提供プラン	初期費用フリープラン 解約金フリープラン	
タイヤ交換	対象外	対象
冬タイヤオプション	設定なし	設定あり
サーキット走行	KINTO・トヨタ自動車・販売店が主催する走行会でのサーキット走行のみ可*7	不可
改造	可*2	不可
取り扱い および メンテナンス 入庫販売店	全トヨタ販売店	

\*7.サーキット内およびご自身で追加・変更したパーツに生じた損害は、自動車保険の補償対象外となります。

初期費用  
フリープラン解約金  
フリープラン

## 初期費用フリープラン・解約金フリープランのサービス詳細

2つのプランからニーズに合わせてお選びいただけます。

	初期費用 フリープラン 初期費用フリープラン	解約金 フリープラン 解約金フリープラン
初期契約時	3年(36ヶ月)・5年(60ヶ月)・7年契約(84ヶ月)から選択可能	3年契約(36ヶ月)
再契約時	3年・5年契約の場合、満了時に2年(24ヶ月)の再契約が可能。最長7年(84ヶ月)まで	満了時に2年(24ヶ月)の再契約が可能。最長7年(84ヶ月)まで
	■再契約される場合、契約満了日の4ヶ月+14日前までに審査のお申し込み、4ヶ月前までに契約の締結が必要です。また、(株)KINTO指定の保証会社および(株)KINTOにて審査を行います。	
申込金	初回契約時・再契約時ともなし	初回契約時・再契約時に発生 ※お支払いはクレジットカード払いとなります。 ※初回契約時の申込金は初期費用フリープランの月額利用料5ヶ月分相当、再契約時の申込金は解約金フリープラン初回契約時の月額利用料3ヶ月分相当です。 ※車種・グレード・オプションによって金額は異なります。詳しくはWEBサイトでご確認ください。
月額利用料	ご契約年数に応じて変動 初回契約時：3年契約>5年契約>7年契約 再契約時：3年満了時点の再契約時は5年契約相当、5年満了時点の再契約時は7年契約相当の月額利用料を適用	初回3年間固定、再契約回数に応じて割引になります。 ■再契約1回目(37~60ヶ月目)：約15%OFF ■再契約2回目(61~84ヶ月目)：約30%OFF ※解約金フリープランの初回契約時との比較。
ボーナス併用払い	個人契約の場合、55,000円・110,000円・165,000円から選択可能 ※1月と7月に通常の月額利用料に加えて、ボーナス加算併用額の請求があります。 ※ご選択いただく車種により165,000円の設定がない場合があります。 ※法人契約の場合は選択できません。	選択不可
中途解約	①契約終了：既定の中途解約金が発生 ■お申し出可能な中途解約希望日は、お申し出日より30日以上先かつ3ヶ月先の日を含む、契約開始日に対応する日の前日となります。 ※本ガイドブック内では、6ヶ月毎の契約満了までの残リース料および早期終了に伴う追加精算金の合計金額を「中途解約金」として表記しております。 ※ご契約者様が死亡もしくは傷害・疾病等で運転困難や使用困難となった場合は中途解約金が免除されます。リース利用規約に記載の証明書類をご提出ください。 ②乗り換え：初回契約時に限り、中途解約金に比べておトクな手数料で新たなクルマに乗り換えできる「のりかえGO」を利用可能。 ※法人契約の場合、のりかえGOは利用できません。また、再契約後はのりかえGOはご利用いただけません。 >中途解約金、のりかえGOについて詳しくはP14をご参照ください。	中途解約金は契約期間中いつでも不要 ■解約のお申し出は、解約希望日を含む月より2ヶ月前の月内(1日~末日)にご申告ください。 ※初回契約時・再契約時の申込金の払い戻しはありません。
	※ご利用いただいた期間のリース料未払い分はお支払いいただきます。 ※車両返却時にお客様ご自身で返却車両の車両状態を確認し、キズや汚れ等を自己申告いただきます。ご申告内容をもとに修繕・修復費用を請求いたします。返却車両の状態が自己申告を上回る修理・クリーニングが必要な場合、車両価値が低下している場合など通常使用の範囲を超える損傷があった場合は、減損した価値相当額もしくは原状回復に必要な費用と、修繕・修復費用との差額をご請求いたします。詳しくはP16をご参照ください。	

初期費用  
フリープラン

解約金  
フリープラン

## 自動車保険について

ご夫婦でも、ご家族でも、ご友人でも、年齢・運転者の制限なし！  
しかも、弁護士費用まで特約に含まれています！

年齢/運転者の制限	<p>個人契約：年齢・運転者の制限なし(=契約者が認めればどなたでも可)</p> <p>法人契約：法人の役員およびそのご家族まで*1</p>
対人賠償責任保険	1名につき無制限(自賠責保険の補償額含む)
対物賠償責任保険	1事故につき無制限(自己負担額0円)
人身傷害保険	<p>1名につき5,000万円まで</p> <p>ご契約の車両に搭乗中の事故に起因するケガ(死亡・後遺障害含む)による損害につき、過失割合に関わらず保険金額を限度に実際の損害を補償いたします。</p>
車両保険	<p>1事故支払限度額：リース契約の規定損害金*2</p> <p>衝突、接触、物の飛来、火災、爆発、台風、洪水といった偶然な事故により、車両に生じた損害を補償いたします。</p>
お客様自己負担額	1事故あたり最大5万円*3(2回目以降も同額)
弁護士費用	<p>1事故につき300万円まで(被保険者1名毎)</p> <p>事故の相手方との交渉を弁護士に依頼した際の弁護士費用や訴訟費用を補償いたします。</p>
その他特約	<p>事故最長30日、故障最長15日 (日額はご契約車種により異なります)</p> <p>通常の衝突などの事故の他、盗難でも代車費用が補償されます。</p>
ロードサービス	<p>①車両搬送費用補償・車両搬送サービス*4</p> <p>②緊急時応急対応費用補償・緊急時応急対応サービス</p> <p>事故・故障による車両搬送費用やバッテリー上がりの再始動・インロック時の鍵開け・パンクした際のスペアタイヤ交換などが補償されます。 (①と②合計で15万円*5が限度です)</p>
事故時*6の連絡先	東京海上日動・KINTO事故受付センター <b>0120-137-160</b> (受付時間：24時間365日)

### Check Point

家族やママ友に運転を代わってもらえるのね。

### Check Point

なんと弁護士の費用まで支払われます。

### Check Point

通勤や通学に不便な思いをしなくて嬉しい。

### 主な留意点

#### 保険・補償制度が適用されない例

- 警察に事故の届出を行わなかった場合
- ご契約満了までに車両返却がされず、事故を起こされた場合
- 無免許運転や酒気帯び運転、薬物使用などでの運転によって生じた損害
- 地震もしくは噴火またはこれらによる津波による損害
- リース利用規約に定める事項に違反があった、もしくは禁止行為に該当する場合
- お客様ご自身で変更・追加した装備品(ディーラーオプション含む)に生じた損害\*  
\*KINTO Unlimitedで提供するハードウェアアップグレードは保険・補償制度の対象です。
- サーキット内で生じた損害
- 過失・いたずら等により生じたタイヤ(ゴムの部分)の損害\*  
\*ただし、ご契約車両の他の部分と同時に損害を被った場合または、火災もしくは盗難によって損害が生じた場合は補償の対象となります。また、通常走行中に発生したパンクの修理費用はメンテナンスサービスの対象となります。
- コーティングの修繕費用・再施工費用
- そのほか保険会社判断による保険金をお支払いできない事由に該当する場合
- KINTO契約以外の車両(ご契約以外の車両をご利用の際は、お客様ご自身で保険への加入を推奨)

#### 現在ご契約中の自動車保険がある方は、保険中断制度をご利用ください。

- KINTO契約終了後、再度自動車保険に加入される際に、中断前の保険等級を引き継げる保険中断制度がございます。ご契約中の自動車保険について保険中断制度をご利用される場合は、ご契約中の保険会社にご相談ください。

\*1. 契約法人の許可がある場合のみ、契約法人の役員の方およびその同居の親族(6親等内の血族+3親等内の姻族)および別居の子に適用できます。

法人の役員とは、ご契約法人の役員および直接雇用のある職員(パート・アルバイト含む)です。派遣社員・委託先社員は含まれません。

\*2. ご契約中の車両がご返却いただけない場合、規定損害金のお支払いが必要になりますが、全損事故および盗難時は自動車保険のリースカー車両費用保険特約によってカバーされるため、お客様のご負担は発生いたしません。

\*3. 消費税は掛かりません。

\*4. 電気自動車の電欠時にはお近くの充電スポットまで運搬いたします。(年1回まで)

\*5. 15万円のレッカー料金は距離にして200kmほどです。

\*6. お客様の氏名と車両の登録ナンバー(ナンバープレートの番号)に加え、「KINTOのご契約の車両」であることをお伝えください。(証券番号などは不要)



初期費用  
フリープラン

解約金  
フリープラン

## メンテナンスについて

トヨタ正規販売店の安心点検。

もちろん費用はコミコミ!



メンテナンス項目	点検整備内容	1ヶ月	12ヶ月	24ヶ月	36ヶ月	48ヶ月	60ヶ月	72ヶ月
	新車点検		●					
法定12ヶ月点検			●	●		●		●
車検整備					●		●	

Check Point

クルマに関する基本的な点検が含まれています。

**法定12ヶ月点検とは** >> 12ヶ月毎に点検が必要と国が定めた項目についてプロの技術で点検を実施。

随時項目	内容
随時項目	故障修理・パンク修理・ロードサービス・駆動用バッテリー交換*1 など

Check Point

点検だけでなく、消耗品の交換もカバーしているんだ! 急な出費もなくて安心ね!

月額利用料に含まれる消耗品 (一例)	内容
<ul style="list-style-type: none"> <li>■ エンジンオイル</li> <li>■ エンジンオイルフィルター</li> <li>■ エアクリナーエレメント</li> <li>■ タイヤ*2</li> <li>■ バッテリー(補機)</li> </ul>	<ul style="list-style-type: none"> <li>■ ワイパーゴム</li> <li>■ ウィンド・ウォッシャー液</li> <li>■ エアコンフィルター</li> <li>■ ブレーキパッド</li> <li>■ ブレーキシュー</li> </ul>
	<ul style="list-style-type: none"> <li>■ ブレーキライニング</li> <li>■ ブレーキフルード</li> <li>■ 各種電球</li> <li>■ 各種電池(電子キー・カードキーなど)</li> </ul>

※ガソリンや電気等、動力源によって必要となる消耗品は変わります

●油脂類および消耗品の交換・補充はメンテナンスノートまたは取扱説明書記載の交換時期や走行距離、コネクティッドカーケアによる通知(KINTO Unlimitedの場合)に応じて実施いたします。  
●お客様都合による交換は対象外となります。また、油脂類・消耗品の銘柄等のご指定はできません。KINTO指定の商品にてご提供いたします。

代車	内容
代車	<p>法定点検、車検、故障修理時(レッカー搬送時を除く)に車両をお預かりの場合</p> <p>※事故時は保険による対応となります。 ※リコール、改善対策(サービスキャンペーン)は対象外です。 ※代車の車種・仕様・年式・カラー等の指定は対応いたしかねます。</p>

故障時の連絡先	内容
故障時の連絡先	<p>KINTO 故障受付センター <b>0120-137-054</b> (受付時間:24時間365日)</p> <p>※お客様の氏名と車両の登録ナンバー(ナンバープレートの番号)をお伝えください。</p>

\*1. 電気自動車(BEV)の場合、10年20万km/容量70%の駆動用バッテリーを保証いたします。(メーカー保証:8年16万km/容量70% + BEVバッテリーサポートプラス:2年4万km)

\*2. GRヤリス・GR86や、冬タイヤのオフシーズン中の履き直し(冬タイヤオプション選択時)はタイヤ交換の対象外となります。

※ 日常点検や、事故、お客様の過失、天災地変、その他不可抗力によるものについてはメンテナンスの対象外となります。

※ 冬タイヤオプションを選択したご契約は、タイヤシーズン履き替えを年2回まで実施いたします。

メンテナンスの最新情報については、WEBサイトをご確認ください。

初期費用  
フリープラン

解約金  
フリープラン

# のりかえGO・中途解約金について

ご契約中にライフスタイルの変化等でクルマを乗り換えたい場合は、「のりかえGO」を利用するとおトクに乗り換えることができます。また、中途解約金は一般的なリースと比べて明確・安心です。

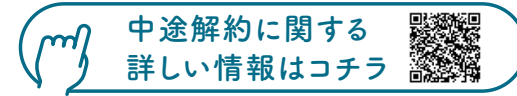

## ■ のりかえGOについて

のりかえGOとは



「のりかえGO」とは、KINTOのご契約中でも一定期間経過後の対象月であれば、中途解約と比較しておトクな手数料で新たなクルマ・契約\*1にお乗り換えいただけるサービスです。中途解約金は不要、「のりかえGO」の手数料のみでお乗り換えいただけます。

- のりかえGOの手数料は、新契約お申し込み月の手数料が適用されます。  
\*1.初期費用フリープランをご選択いただけます。
- ※ 再契約後は「のりかえGO」はご利用いただけません。
- ※ 法人契約の場合、「のりかえGO」は適用されません。
- ※ ボーナス併用払いがある場合の手数料は、6ヶ月間のリース料合計(ボーナス併用額含む)÷6で算出いたします。
- ※ のりかえGOの手数料はクレジットカード払い(申込時即時決済)となります。
- ※ のりかえGOのお申し込みから次のクルマへの乗り換えには、最低2ヶ月の期間が必要となります。

Check Point

「のりかえGO」は乗り換え時の手数料がおトクになるように設定されています。

(例) 月額5万円の車両をご契約の場合、3年契約の18ヶ月目...

- A 中途解約の場合 5万円×3ヶ月＝15万円
- B のりかえGOの場合 5万円×2ヶ月＝10万円

5万円もおトク!

3年・5年・7年契約の詳細手数料は [詳しくはP.15](#)

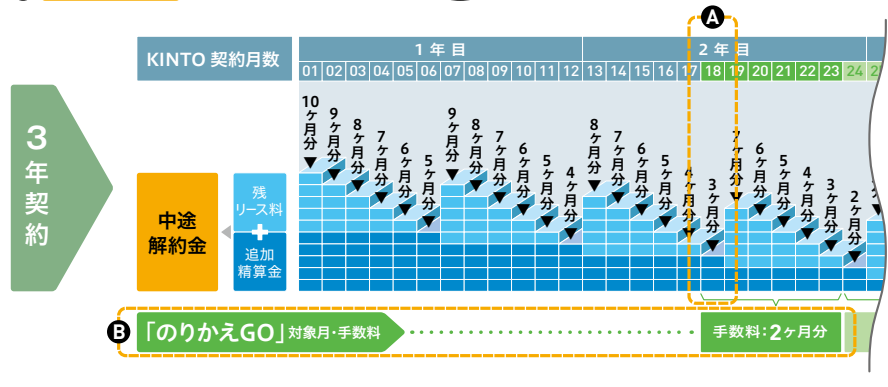

## ■ 中途解約について

ご契約期間(3年・5年・7年)において6ヶ月毎のリース契約を繰り返します。

中途解約時は、**中途解約金(残リース料+追加精算金)**に加え、**未払いリース料**をお支払いいただきます。

本ガイドブックでは下記の通り表記しております。

- **中途解約金**：6ヶ月毎の契約満了までの残リース料+早期終了に伴う追加精算金
- **未払いリース料**：ご利用いただいた期間のリース料のうち、解約希望日以降に請求日が到来する月額利用料

● ボーナス併用払いがある場合、それぞれ以下の方法で金額を算出いたします。

残リース料：ボーナス併用額を含む6ヶ月毎の契約満了までの未払い分(月額利用料×残月数+ボーナス併用額)をお支払いいただきます。

追加精算金：ボーナス併用額を含む6ヶ月間の利用料合計÷6を1ヶ月分として算出し、該当月数分をお支払いいただきます。

未払いリース料：ボーナス併用額を含みます。

● 再契約後の中途解約金は、再契約後の月額利用料を1ヶ月分として算出いたします。

※ご契約者様が死亡もしくは傷害・疾病等で運転困難や使用困難となった場合は中途解約金が免除されます。リース利用規約に記載の証明書類をご提出ください。法人契約は中途解約免除対象外です。

### 精算金について

中途解約希望日は、各月の「契約開始日に対応する日の前日」となります。なお、初期費用フリープランの申し出期間は中途解約希望日の3ヶ月～30日前です。

(例) 契約開始日が1/24の場合、中途解約希望日は各月23日。12/23を中途解約希望とした場合の、申し出可能期間は以下の通り

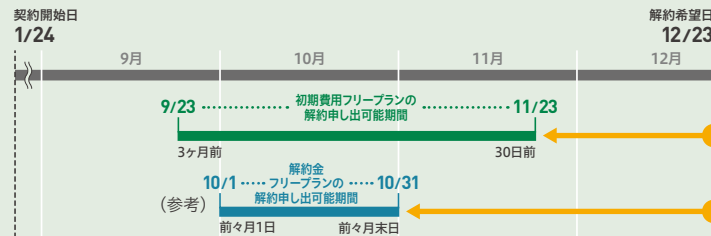

・両プランともに、中途解約希望月に契約開始日に対応する日がない月は、中途解約希望月の月末が中途解約希望日となります。(契約開始日に対応する日が31日で、4月に解約の場合は、4月30日が中途解約希望日となります)

・解約金フリープランで、契約開始日が1日の場合、お申し出月の翌々月の末日が中途解約希望日となります。(お申し出月が9月の場合、中途解約希望日が11月30日になるケースなどです)

### 中途解約希望日について

初期費用  
フリープラン

解約金  
フリープラン

# 中途解約金・のりかえGOの手数料について

中途解約時は、中途解約金(残リース料+追加精算金)+未払いリース料をお支払いいただきます。

中途解約に関する  
詳しい情報はコチラ

詳しくは  
P.14

3年契約

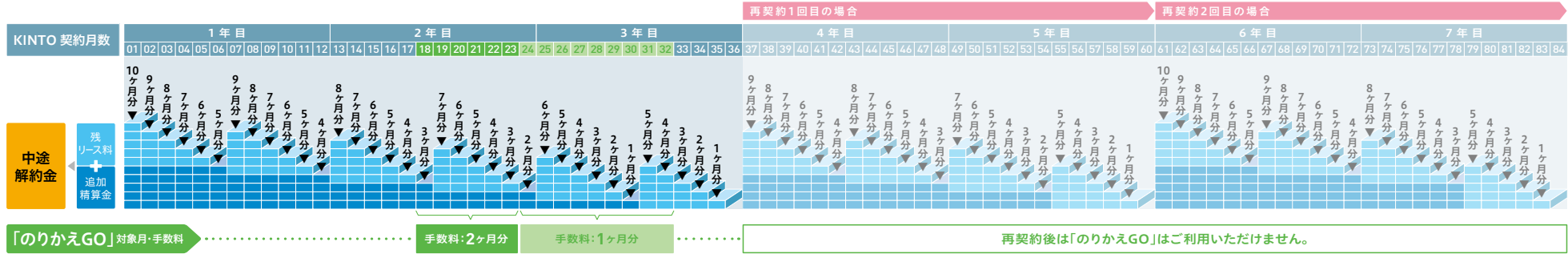

5年契約

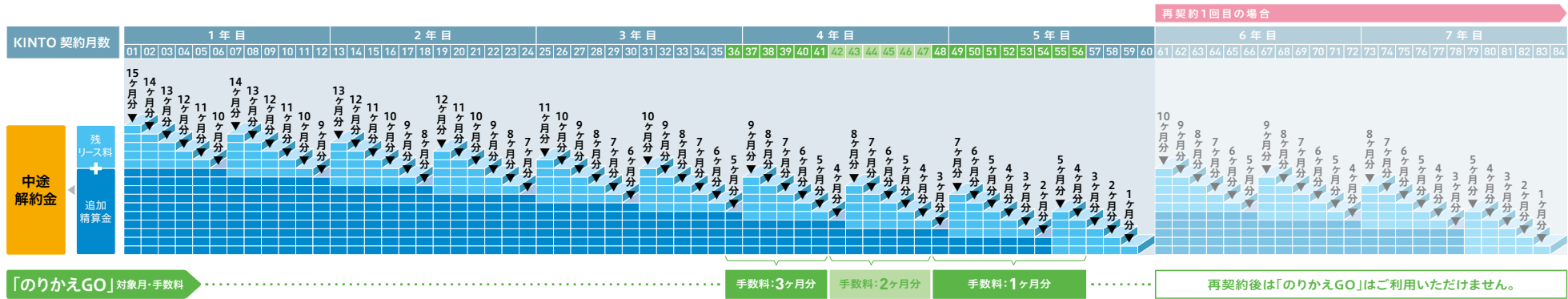

7年契約

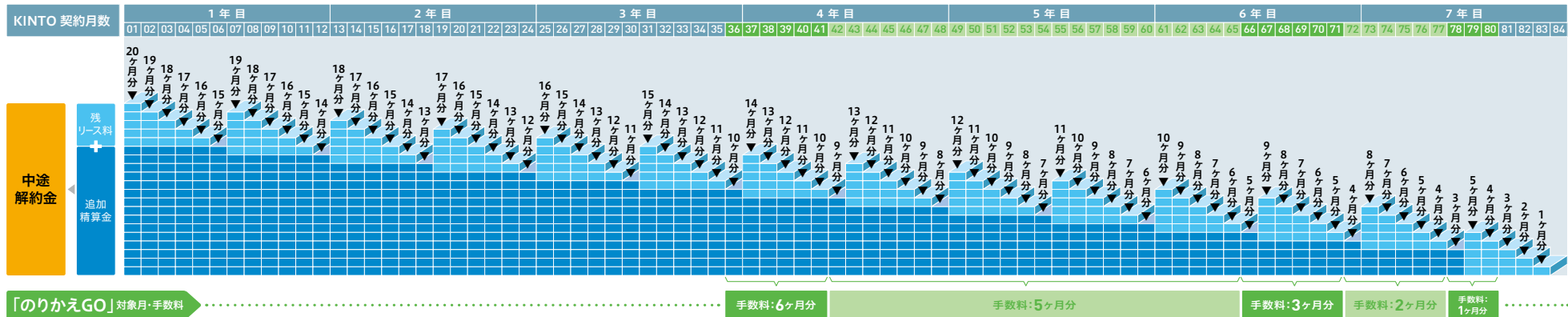

初期費用  
フリープラン

解約金  
フリープラン

## ご返却時の車両状態確認について

契約満了時は新しいクルマに乗り換えるか、返却するだけ。ご返却時はお客様ご自身で返却車両の内装・外装状態を確認し、キズや車内の汚れ等を自己申告いただきます。

### ■ ご返却時の扱い

車両状態確認のタイミング	<ul style="list-style-type: none"> <li>① 契約期間満了に伴う車両返却時</li> <li>② 死亡に伴う車両返却時</li> <li>③ 傷害・疾病等で運転困難になった場合に伴う車両返却時</li> <li>④ お客様都合の中途解約に伴う車両返却時</li> <li>⑤ 乗り換えに伴う車両返却時</li> </ul>
車両状態確認の主体	お客様による自己申告
お客様への請求 (精算が必要な場合のみ)	お客様がご申告頂いた内容に基づき、KINTOよりご請求いたします*1
修繕・修復費用 (内外装)の 精算方法	請求対象項目/ お客様負担額
超過走行料の 精算方法	お客様負担額
	<ul style="list-style-type: none"> <li>● パネル/バンパーの線キズ(40cm以上)、ヘコミ(20cm以上) ..... 1ヶ所毎に22,000円(税込)</li> <li>● バンパーの割れ、破れ(10cm以上) ..... 1ヶ所毎に22,000円(税込)</li> <li>● サイドミラー/カバーの割れ、ヒビ ..... 22,000円(税込)</li> <li>● ライトの割れ、ヒビ ..... 22,000円(税込)</li> <li>● フロントガラスの割れ、ヒビ ..... 55,000円(税込)</li> <li>● シート染み(5cm以上) ..... 22,000円(税込)</li> <li>● シート破れ、切れ(5cm以上) ..... 22,000円(税込)</li> <li>● 動物の毛、ペット臭等 ..... 55,000円(税込)</li> <li>● タバコの焦げ穴、臭い等 ..... 110,000円(税込)</li> <li>● キーの紛失 ..... 1本につき22,000円(税込)</li> </ul>
	通算走行距離1,500km×ご利用月数を超える場合、超過分をご負担
	<ul style="list-style-type: none"> <li>● ガソリン車、ハイブリッド車(プラグイン含む) ..... 1km 11円(税込)</li> <li>● 電気自動車 ..... 1km 22円(税込)</li> </ul>
	■ 契約年数ごとの走行距離上限: 3年(36ヶ月)54,000km/5年(60ヶ月)90,000km/7年(84ヶ月)126,000km

\*1.返却車両の状態が自己申告を上回る修理・クリーニングが必要な場合、車両価値が低下している場合など、通常使用の範囲を超える損傷があった場合は、減損した価値相当額もしくは原状回復に必要な費用と、修繕・修復費用との差額をご請求いたします。

### ■ 車両状態による精算が発生する主な事例

満了/中途解約/乗り換え問わず、おクルマをご返却の際は原状回復をお願いいたします。

車両返却時は、修繕・修復テーブルに基づき返却車両の状態を自己申告していただき、申告に基づく修繕・修復費用をご請求いたします。

※車内を汚した場合(喫煙・ペット臭等)も含まれます。

#### 外装の事例



■ 20cm程度のヘコミ



■ 40cm程度のキズ

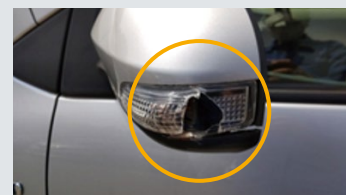

■ サイドミラー・ライトの割れまたはヒビ

#### 内装の事例



■ 5cm以上のシートしみ

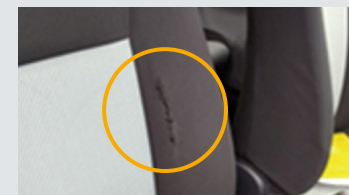

■ 5cm以上のシート切れ・破れ



■ タバコの焦げ穴



# KiNTO Unlimited

## KINTO Unlimitedなら

保険やメンテナンスなどの  
クルマの維持費に加え、  
最新安全機能への更新や  
安全運転の見守りサービスまでが  
月額コミコミだから、  
もっと合理的で、ずっと安心。



### KINTO Unlimited限定



\*1.自動車にかかる税金:自動車税環境性能割(初登録時に発生)、自動車税種別割(毎年発生)、重量税(初登録時や車検時に発生)  
\*2.車検代:初期費用フリープランの5年・7年契約および初期費用フリープラン・解約金フリープランで再契約された場合。

※後付け装備は有償となります。

通常、購入後のクルマは時間と共に価値が低下しますが、KINTO Unlimitedでは、適切なアップグレードと車の見守りを継続的に行うことで、従来の車よりも価値を維持します。この価格差を月額に還元しているため、リーズナブルな月額でご提供できるようになりました。



維持した分を  
月額利用料の  
引き下げに  
充当します



※イラストはイメージです。

KINTO  
Unlimited  
対象車



プリウス・Uグレード



ヤリス・Uグレード



ヤリス クロス・Uグレード

\\ Unlimitedについてよくわかる動画はこちら //



KINTO Unlimitedのサービスは『KINTO Unlimitedアプリ』でのご提供となります。

KINTO Unlimited  
アプリのダウンロードはこちら



# KINTO Unlimited

## KINTO Unlimitedならではの先進サービス

[UPGRADE]

### 納車後の クルマを進化

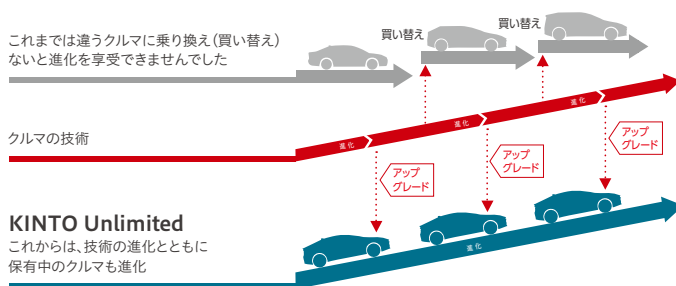

[CONNECTED]

### コネクティッドで 見守り

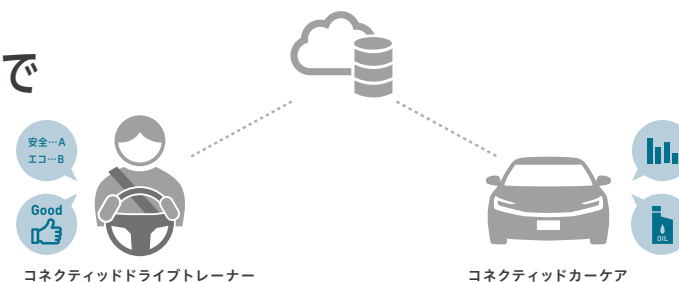

#### ソフトウェアアップグレード (安全機能更新)

OTAを用いてスマホのように遠隔でソフトウェアを更新。クルマを買い替えなくても安全機能が進化!

OTA(Over The Air)とは?

クルマに取り付けられている通信機器を通じて、クルマを制御するソフトウェアを無線で書き換える技術です。

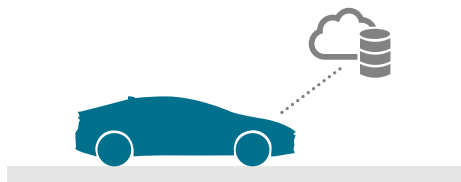

#### ハードウェアアップグレード (後付け装備)

新車注文時しか装着できなかった安全装備や快適装備も納車後に後付け可能。

詳しくは  
こちら



例えばプリウスの場合...



※後付け装備は有償となります。 ※掲載のラインアップは2024年6月時点の情報です。最新の情報はKINTO WEBサイトでご確認ください。

#### コネクティッドドライブレナー (安全機能診断)

運転データをいつでもどこでもスマホでチェック。さらにデータをもとにご自身に最適な装備をご提案。



#### コネクティッドカーケア (お客様の使用状況に応じた入庫のお知らせ)

走行距離や走り方、外部環境のデータをもとにオイルの劣化状況を精緻に予測しお客様の使用状況に応じた最適なタイミングでのメンテナンス入庫をご案内。

例えばオイル交換の場合...

これまで  
法定点検時に交換基準に沿ってオイル交換をご案内

KINTO Unlimitedの新たな取り組み

お客様のクルマごとに劣化状況を推測<sup>\*</sup>。最適なタイミングでのオイル交換をご案内

※走行距離はもちろん、お客様の走り方、外部環境などのデータをもとに、オイルの劣化状態を見守ります。

### KINTO と KINTO Unlimited の サービス相違点

	サービス				機能
	ソフトウェアアップグレード	ハードウェアアップグレード	コネクティッドドライブレナー	コネクティッドカーケア	T-Connect基本サービス
KINTO	—	—	—	—	△*1
KINTO Unlimited	○	○	○	○	○

\*1.一部車種のみ付帯

KINTO Unlimitedについて、詳しくはこちら

## 「新しい移動のよろこび」を発見できる オンラインサービスサイト

新しい移動体験や、便利グッズに出会えるサイトです。ご契約者様には、クルマライフを充実させる割引メニューと、ポイントと商品を交換できるポイント交換メニューの2つの優待をご用意しています。どうぞお楽しみください！



KINTO オリジナル イベント	観光・体験	アウトドア・ キャンプ	グルメ	カーケア用品・ 洗車サービス	ドライバー 講習	レンタカー・ 移動サービス	モーター スポーツ	クーリング	お出かけ 便利グッズ

※掲載内容は予告なく変更・終了となる場合があります。

モビリティマーケットはこちら  
<https://mobima.kinto-jp.com/>



イベントの様子ははこちら



みんなでシェアして楽しみ方もっと広がる

## わりかん KINTO

アプリ登場! /

「わりかんKINTO」アプリは、KINTOでご利用中のおクルマ\*を、ご家族やご友人など仲間同士でシェアして楽しみいただくための、サポートツールアプリです。誰でも乗れるKINTOならではの自動車保険だからこそ可能なクルマのシェア。ご家族やご友人で費用もわりかんする、手軽なカーライフをサポートします! \*個人契約のみ

詳しくはWEBサイトでご確認ください。

[https://kinto-jp.com/kinto\\_one/tp-warikan-kinto/](https://kinto-jp.com/kinto_one/tp-warikan-kinto/)



	<b>予約機能</b> 共有カレンダーでメンバーの予約状況を一括管理		<b>わりかん機能</b> 費用分割方法は「利用時間」「利用割合」「均等分割」「走行距離」の4パターンから選択可		<b>実績管理機能</b> 運転距離や時間、平均速度などの走行データや運転スコアを表示		<b>チャット機能</b> 予約に関することはもちろん、グループチャットで仲間同士のコミュニケーションも可能
--	---------------------------------------	--	-------------------------------------------------------------	--	------------------------------------------------	--	-----------------------------------------------------------

中古車もサブスクで

## KINTO ONE 中古車

新車のサブスクKINTO ONEでご利用いただいた車両のみ扱う、中古車サブスクサービスです。KINTO ONEの契約終了などで返却された車両なので、他とは違ううれしいポイントが満載。

地域限定

すぐにおクルマに乗りたい方、リーズナブルにKINTO ONEを楽しみたい方におすすめ

車種ラインアップはこちら  
<https://up.kinto-jp.com/car/list>



オールイン ONE



自動車保険、メンテナンス、自動車税、万が一の故障修理までコミコミ定額\*。途中解約でも解約金は不要です。  
\*申込金が別途発生します。

充実の自動車保険



年齢・運転者に制限のない、充実の自動車保険が月々のお支払いに含まれているから、安心して乗り始められます。

どれも良質な中古車



KINTO ONE期間満了のクルマの中からは状態の良いクルマを厳選してご用意しています。

お乗りのおクルマを進化させる

## KINTO FACTORY

» KINTOサブスク以外のおクルマも対象です

安心安全なカーライフを愛車で長く楽しめるアップグレードサービス

詳しくはこちら

<https://factory.kinto-jp.com/>



リフォーム



内装や外装のリフレッシュ/再生

経年劣化で汚れたシートや日常利用の中で避けられない細かい傷、プラスチックの変色などを、トヨタ・レクサス純正の商品として交換します。

アップグレード



車の基本性能を向上させる

乗っている中で必要性に気付いたオプションの後付けと、スマートフォンやPCのOSを更新するように運転支援システムなどの車のソフトウェアを最新にアップグレードします。

パーソナライズ



ドライバーに合わせてクルマを進化

ドライバーの運転特性や嗜好に合わせてクルマの機能を進化させるサービスです。一人ひとりに合わせたソフトウェアのカスタマイズなどを計画しています。

サービスのPoint

トヨタ・レクス品質の安全装備や便利な装備をご提供	安心のメーカー保証つき! <small>*ソフトは車両保証に準ずる</small>	購入時に諦めていたあの機能が「後付け」できる	KINTO契約でなくてもOK!
--------------------------	----------------------------------------------	------------------------	-----------------

## お申し込みの流れ

お申し込みはとってもカンタン！ 審査がありますので、まずはお申し込みを！

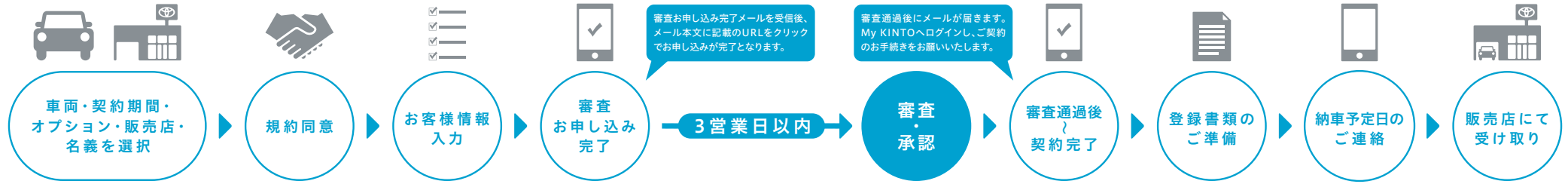

» [https://kinto-jp.com/kinto\\_one/lineup/](https://kinto-jp.com/kinto_one/lineup/)



お客様の疑問やお悩みをビデオ通話 (Zoom) で一緒に解決します

**KiNTO オンライン相談**

[https://kinto-jp.com/support/online\\_meeting/](https://kinto-jp.com/support/online_meeting/)



DIAGNOSIS

KiNTOとあなたの  
**相性診断**



**LINE** で30秒診断!

KiNTOとの相性は? 無料診断はこちら! ▶



### KiNTOカスタマーセンター

■ 個人のお客様

**0120-075-910**

■ 法人のお客様

**0120-075-915**

受付時間 / 9:00~18:00 年中無休 (年末年始を除く)  
※混雑時など繋がりにくいことが予想されますのでご了承ください。

<https://kinto-jp.com>

